

济宁广嘉产业发展有限公司

2026 年一季度财务等重大信息公开

一、企业基本情况

济宁广嘉产业发展有限公司，为济宁城投保利创智中心项目公司，其开发的城投保利创智中心项目位于济宁市高新区，由济宁城投、保利发展合作开发。项目占地面积 13.96 万平方米，计容面积 32.11 万平方米，项目于 2020 年 7 月开工，2020 年 10 月首次开盘销售，2023 年 9 月首批次交付使用。

二、主要财务状况及经营成果

指标 年度	2026 年一季度 单位：万元
资产总额	192093.93
负债总额	17940.48
所有者权益	174153.45

三、公司治理及管理架构

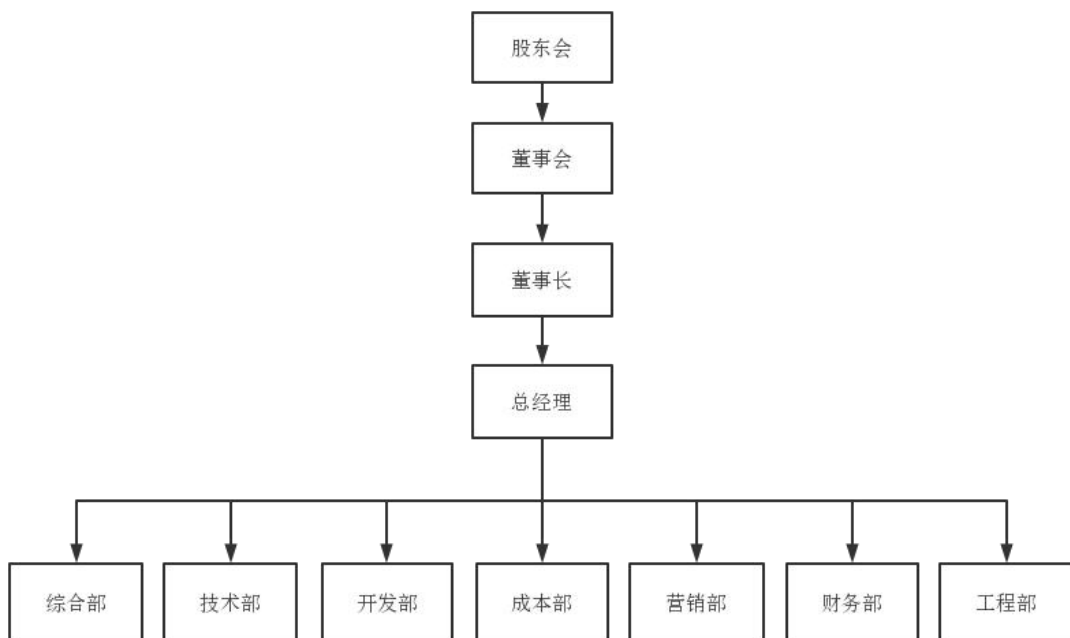

四、公司董事、高管人员的任职情况

序号	姓名	职务
1	王玉双	董事长
2	张浩然	董事
3	颜潘红	董事
4	苏开浪	总经理

2026年4月27日